

Regional Curitiba

Regional Campos Gerais

Regional Norte

Regional Noroeste

Regional Oeste



CONSELHO PARANAENSE DE CIDADANIA EMPRESARIAL

**Sistema
Fiep**



Conselho
Paranaense de
Cidadania Empresarial



CPCE CURITIBA

CPCE

Presidente Sistema
Fiep/CPCE



Carlos Valter Martins Pedro



Victor Barbosa
Presidente de Honra



Rui Gerson Brandt
Diretor Geral



Gilberto Bordin
Regional Oeste



**Indianara Prestes
Mattar Milléo**
Regional Campos Gerais



Renata Amano
Regional Norte



Paulo Pereira Lima
Regional Noroeste

CPCE





Rui Brandt - Sinpacel

Diretor Regional

“O importante para a construção da cidadania é saber o que foi feito em qualquer tempo, em benefício da sociedade e os compromissos assumidos para um futuro melhor, sustentável. Itaipu é um exemplo disso.”

(Rui Gerson Brandt - SINPACEL).

Convidados Especiais



“Tivemos a oportunidade de nos conhecer pessoalmente com pessoas de diversas instituições ter e melhorar nosso networking. Conhecer as ações realizadas pelo PTI, bem como, aprendi que o objetivo inicial da Itaipu não era produzir energia, mas acabar com conflitos nas fronteiras com as 7 quedas. A importância da usina na geração de energias limpas (hidrelétrica, hidrogênio verde, eletrificação veicular, geração de energia através dos resíduos das pecuárias instaladas ao longo da bacia hidrográfica da Itaipu (Biogás)”

(Carlos André Fiuza/ Conselho Temático de Energia/Fiep).

Carlos Fiuza

Conselho de Energia

Paulo Quintiliano Moura

Conselho de Meio Ambiente e Sustentabilidade

Networking

Curitiba



RUI BRANDT



SILAS MORELLI



MÁRCIO ROBERTO
COUTO



ANGELA BROCH



CELSO BERNARDO



FERNANDA RAMOS



ONELITON DEPÍCOLI
DOS SANTOS

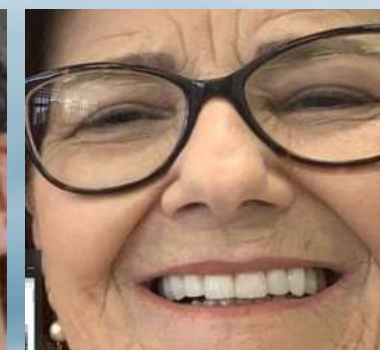

EZILDA FURQUIM
BEZERRA



ALEX PRIVER
DECIAN TOMASI



Reuniões do
Conselho
Superior



Reatiba



Oportunidades de
novos negócios



Indústria e a
Academia



Campanha
Essencial é
Viver



Investimento Social
Privado



Chart
Vida Terrestre:
ODS



Circuito de Projetos



Gibi Turma da
Mônica





“Impressionante conhecer o tamanho desta gigante binacional, e seu tamanho não está na geração de energia, que também é colossal. A responsabilidade com o meio em que está inserida, é de sentir orgulho de verdade. O cuidado que vai desde uma Ponte Rolante que tem duas frequências para demonstrar que é binacional, até um curso de artesanato com mães indígenas que levem seus filhos para que possam se alimentar, pois a cultura é de priorizar os adultos, é de uma sensibilidade difícil de ser vista em gigantes como esse. O desenvolvimento tecnológico, criando um ambiente de cooperação no PTI para que tecnologias sejam providas, testadas, ensaiadas, combinadas, é o Brasil que vai dar certo. O cuidado socioambiental que se estende por tantas áreas, que trata o assoreamento de rios a montante. E estamos falando da maior geradora acumulada de energia limpa da história e que ainda está iniciando a geração do hidrogênio verde. É de aplaudir de pé.”

SILAS MORELLI (CSN).

“A visita nos proporcionou aprendizados diversos sobre as formas de pensar ESG, buscar agir em parceria, além da grande oportunidade de networking entre os conselheiros.”

FERNANDA RAMOS (VOTORANTIM CIMENTOS).

“A apresentação de meio ambiente explicou de forma clara como os projetos socioambientais são vinculados aos impactos causados pelas partes interessadas externas.”

MARCIO ROBERTO COUTO (ARAUCO DO BRASIL).

““O comprometimento com o ser humano é algo que chama muito atenção. Além disto vários ODS são contemplados, mas um destaque especial para o ODS 17." Não deixar ninguém para trás." "

ANGELA BROCH (CENTRO UNIVERSITÁRIO SANTA CRUZ DE CURITIBA - UNI SANTA CRUZ).

Primeira Coordenadora CPCE

“Esta visita técnica a Itaipu cumpriu com maestria o objetivo maior do CPCE: “articular ações para promover o desenvolvimento sustentável do Paraná, congregando potencialidades e competências empresariais de todas as regiões do estado.” Conhecer a grandiosidade deste empreendimento me fez pensar na ousadia e coragem daqueles que, por 10 anos, projetaram e construíram esta obra fantástica inaugurada em 1984. Exemplo de sustentabilidade nas áreas corporativa, econômica, ambiental e cultural e ciente da sua importância para o Brasil e o Paraguai, a Itaipu Binacional é motivo de orgulho dos brasileiros que acreditam no futuro do país. Empresa ciente do seu papel no desenvolvimento econômico e social do país, criou o PTI - Parque Tecnológico de Itaipu, um polo de inovação que integra e promove a troca de conhecimentos entre os diversos atores da sociedade a fim de proporcionar a busca de soluções para os desafios globais atuais e futuros. Neste ano em que comemoramos a maioria do CPCE, sinto orgulho em fazer parte desta história como sua primeira coordenadora e ter podido acompanhar suas atividades nestes 18 anos. Desejo que o CPCE continue contribuindo com o crescimento sustentável da indústria paranaense.

EZILDA FURQUIM BEZERRA (CALTEC QUIMICA INDUSTRIAL S/A).



CONSELHEIROS SÊNIORES

PROGRAMA DE MENTORIA 2022/23

📅 07/10 🕒 17h00

Local: Centro
Cultural SESI Heitor
Stockler de França -
Av. Floriano Peixoto,
458

Sistema Fiep  Conselho
Paranaense de
Cidadania Empresarial



Cleuton Carrijo
Inovação e
Sustentabilidade



Adenir Fonseca
Responsabilidade
Social



Alessandra Berton
Pacto Global, ODS
e ESG



Claudia M. Rodrigues
Silva
Sustentabilidade e
Inovação: Cultura



José Pio Martins
Empreendedorismo



Paula Baena
Empreendedorismo
Social



Rafael Gava
Voluntariado



Sônia Ana Leszczynski
Empreendedorismo
Social

Sistema Fiep 

RAFAEL GAVA E CLAUDIA RODRIGUES

Programa de Mentoria 2022/23



LILIANE RIGONI

SDG PARTNERS



"A visita nos possibilitou conhecer os trabalhos/ações do Parque Tecnológico e da Diretoria de Governança da Itaipu, projetos relevantes que demonstram a preocupação da empresa com a sustentabilidade. A empresa não é só geradora de energia para o Brasil e Paraguai é referência em gestão e geradora de valores de uma empresa binacional que tem a preocupação com o Planeta e com as Pessoas, não degradando, mas protegendo o meio ambiente. Ficou claro na apresentação o alinhamento dos projetos aos Objetivos de Desenvolvimento Sustentável e a grandeza no compartilhamento de experiências e conhecimento".

LILIANE DO ROCIO RIGONI (CONSELHEIRA SÊNIOR).



"Do início ao fim, para mim foi uma surpresa atrás da outra. Conhecia a estrutura apenas externamente. Fiquei maravilhada com as apresentações, com toda a explanação da colaboradora da Itaipu. Não imaginava o quão grandioso são os projetos e trabalhos realizados, tanto do lado do Brasil e tanto do lado do Paraguai, assim como a parceria dos mesmos. Muita gente nem imagina o quanto dependemos de todo esse trabalho maravilhoso. Foi espetacular. Obrigada pela oportunidade!"

ELCIA VALENTINI (CONSELHEIRA SENIOR/REGIONAL NOROESTE)



Conselheiros Juniores



Nicole Canali - João Oliveira - Priscila Frez Veloso

CPCE



CPCE JR

CPCE JR

“A visita foi incrível, conhecer um pouco de como empresas reais podem fazer a diferença em seu ecossistema e atuar tão fortemente com o social e ambiental é inspirador e exemplar”.

PRISCILA FREZ VELOSO (UFPR/CPCE JUNIOR).





Regional Oeste



Gilberto Bordin

“Duas excelentes palestras: sobre o instituto e sobre a Itaipu mais a visita técnica excelente”.

Networking

Oeste



GILBERTO BORDIN



Conexão ODS

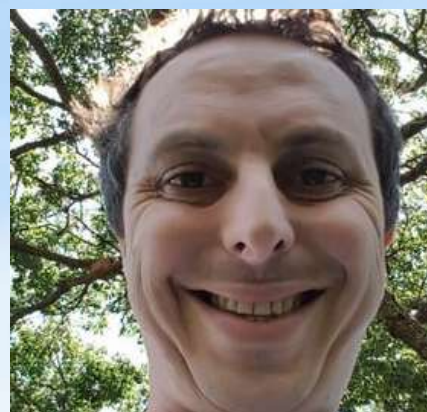

**DIELSON KLEBER
PICKLER**



**To Fazendo
a Minha Parte**



**NILDA MARIA DE
OLIVEIRA**



**Pedalada
Sustentável**

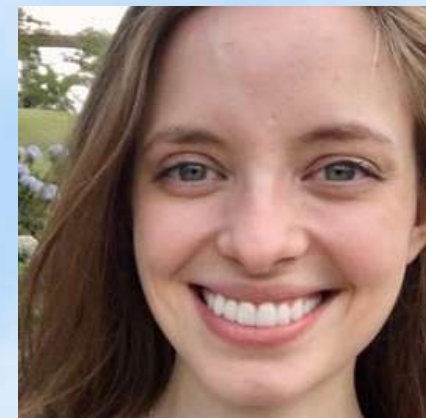
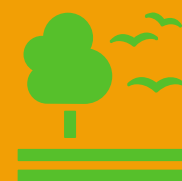

**EVELINE SOFIA
THOMAS**



**Dia Mundial da
Limpeza**



**MARIA RITA
POZZEBON**



SELO SESI ODS



"Quando cheguei no ônibus e vieram as apresentações de pessoas tão importantes e suas instituições fiquei imaginando um possível distanciamento, mas logo isso foi sendo quebrado ao longo da viagem e da VT. E por mais que a gente já conheça um pouco da região, sempre conseguimos nos surpreender. Eu aprendi que o objetivo inicial da Itaipu não era produzir energia, mas acabar com conflitos nas fronteiras, o resto foi tudo consequência. Parece ser uma informação simples, mas é muito significativa para quem trabalha com Educação Ambiental. Também lembrei que à frente das instituições estão pessoas (maravilhosas por sinal) que, mesmo com as inúmeras diferenças, buscam o bem comum. Foi muito bacana ter colocado o nome de cada participante e situado para os demais sobre sua instituição. A todo momento temos que reforçar e relembrar nossos propósitos e objetivos e cada vez que fazemos isso aprendemos algo ou melhoramos nosso entendimento. Essa VT cumpriu esse papel".

Dielson Kleber Pickler - Núcleo ODS Toledo / Regional Oeste.

"Foi maravilhosa a troca, até para saber o que as outras regionais fazem de atividades, projetos que já podemos implementar por aqui, enfim possibilidades de trabalharmos em equipe".

Eveline Sofia Thomas (JCI Cascavel/Regional Oeste).



"Uma obra de engenharia que muito nos orgulha".

Nilda Maria de Oliveira Melito (Lions Clube de Cascavel/Regional Oeste).



ITAIPU BINACIONAL

Regional Campos Gerais

An aerial photograph of a landscape. In the foreground, a winding asphalt road curves through a dry, brownish-yellow field. To the left of the road, there is a cluster of green trees and shrubs. In the background, a large, flat, brown field stretches to the horizon under a clear blue sky. The text "Regional Campos Gerais" is overlaid in white serif font on the upper part of the image.

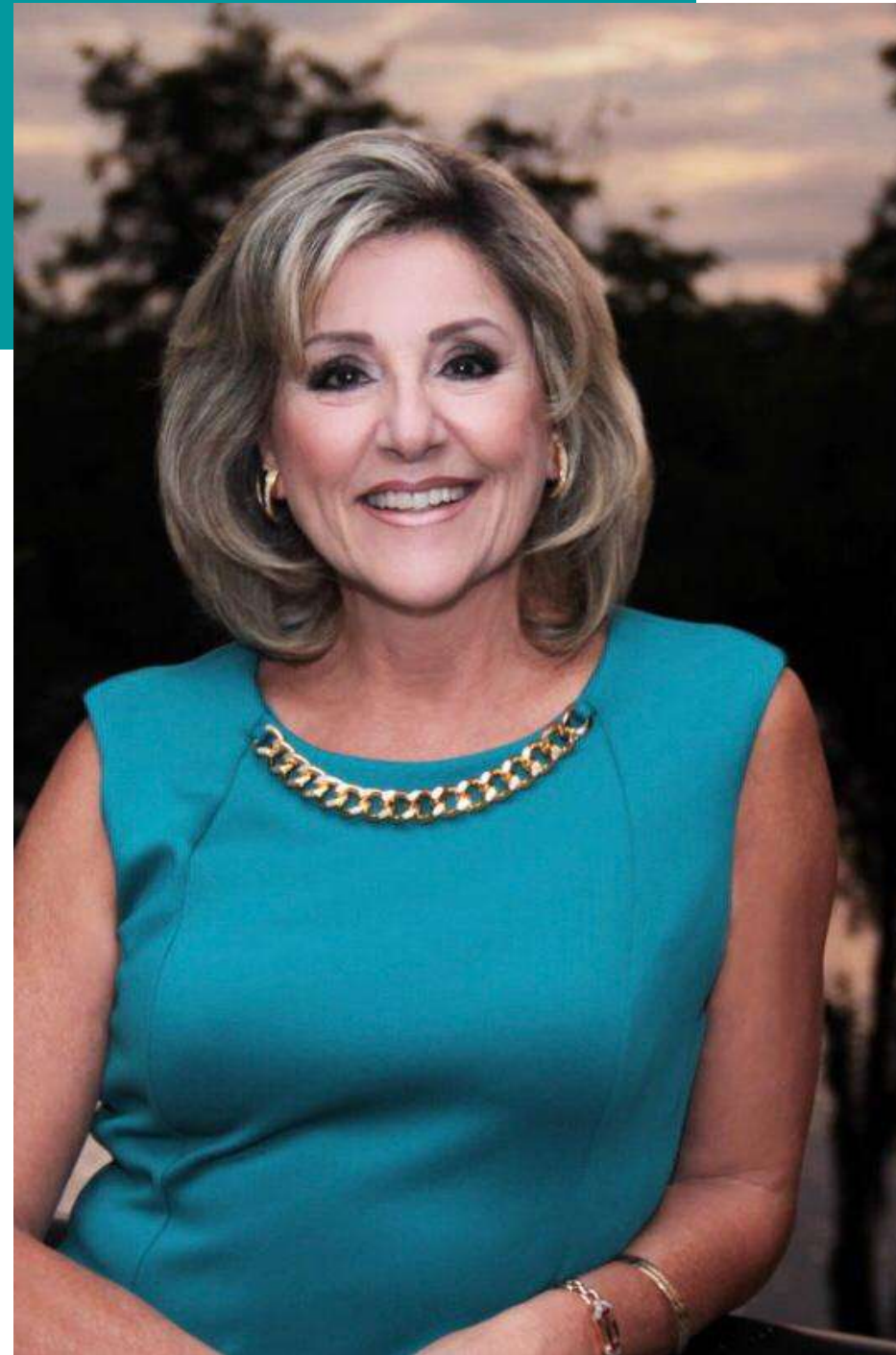

Indianara Prestesz Mattar Milléo

“Extraordinária tanto a apresentação pelos diretores como a visita do complexo “in loco””.



Networking

Campos Gerais



**INDIANARA
PRESTES
MATTAR MILLÉO**



**Mulheres em
Ação**



**VANESSA
WERLANG**



**Campos Gerais
Cidadão**



**RENATA REGIS
FLORISBELO**



Visita Técnica



ERICA CORDEIRO



**Diálogo de Boas
Práticas**



**CLEISE MARIA
H TUPICH**



**Mentoria
Empresarial
Feminina**





“Foram muitas informações relevantes para entendermos os objetivos da construção de uma usina do tamanho da Itaipu. Ela não só gera e fornece energia, mas também se preocupa com o social e com o futuro do país.”

CLEISE MARIA DE ALMEIDA TUPICH HILGEMBERG – UEPG/ REGIONAL CAMPOS GERAIS).

“Mudança da percepção das ações da Itaipu com relação a comunidade e ao ambiente o de ela se encontra instalada. A organização não gera apenas lucro financeiro, mais também um lucro social, pois com suas ações tem como objetivo o crescimento de toda a cadeia afetada pela sua atividade, desde a implantação a fim de minimizar problemas de fronteira, até o desenvolvimento de tecnologias que visam melhorias no dia a dia das comunidades, como sua cidade Inteligente. A Visita Técnica foi de grande valia, pois pode trazer a visão de pertencimento as conquistas do CPCE, poder trocar as experiências com os demais de uma forma leve e descontraída nos faz acreditar que partilhar é a melhor forma de impactar, e se pudermos fazer isso em todas as pontas e unidos, os resultados serão mais assertivos”.

ERICA CORDEIRO ALVES DE MELLO (IBEMA/REGIONAL CAMPOS GERAIS).

A visita foi de grande valia. Conhecer um projeto com a grandiosidade da Itaipu Binacional é ter a oportunidade de estar em contato com um empreendimento de referência em nível mundial. As questões ambientais e de sustentabilidade foram bem abrangidas, igualmente oportunizando o contato com padrões de referência. O contato entre os conselheiros também foi muito proveitoso, conhecendo o que outras empresas estão praticando.

RENATA REGIS FLORISBELO (HÜBNER COMPONENTES E SISTEMAS AUTOMOTIVOS/REGIONAL CAMPOS GERAIS).

An aerial night photograph of a city, likely São Paulo, Brazil. The central focus is the illuminated spire of the Church of Our Lady of the Lilies (Igreja Nossa Senhora das Lírios), which is brightly lit with green and purple lights. The church is situated in a large, open square with a circular driveway and parking areas. The surrounding city is densely packed with buildings, their lights creating a vibrant, glowing backdrop. The overall scene is a high-angle, wide shot capturing the urban landscape and the iconic landmark.

Regional Noroeste



Paulo Pereira Lima

Industrial

“Com muito orgulho, venho agradecer a oportunidade de participar da recepção feita pela equipe da Itaipu, nos trazendo informações privilegiadas da operação e implantação da nossa Grande Itaipu. Consegui ver ações de Empreendedorismo que aconteceram há muitos anos, mas que hoje nos formam as bases modernas de ESG, onde quê com este exemplo podemos espelhar as nossas ações e dar passos importantes nos nossos negócios, e disseminar as boas práticas desta visita, por isso, obrigado Rui e toda equipe do CPCE por nós proporcionar esta feliz oportunidade”

Networking

Noroeste



PAULO PEREIRA
LIMA

ENGEBLOCK



MARIANA
S BECKHEUSER

BECKHAUSER
MANEJO RACIONAL E PRODUTIVO



Visita Técnica

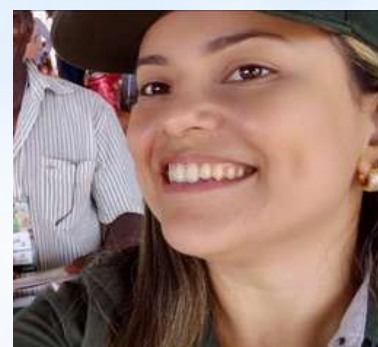

SABRINA
AMBROSIO

cocamar



Movimento
Nacional ODS
Maringá



SANDRA
CANTAGALLI

Crivalli
BRASIL



II Cidadania,
Inclusão e Direitos
Humanos



AGNALDO ROSSINI

COLÉGIO
Mater Dei



Visita Técnica



ELCIA VALENTINI

Conselheira
Sênior



Incentive o Bem

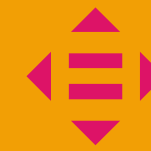

FLORENCIO VENTÉ
COHA

LEANDRO AUGUSTO
VILELA
ZM BOMBAS



Água e energia
limpa para uma
agricultura
sustentável

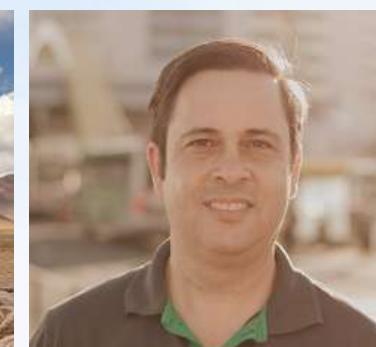

MARCELO
FELIX FRADE

Colingá
Ecológica



Sustentabilidade
pelo Bem do
Planeta



PETROJAN
VAZ NEVES

FDC FUNDAÇÃO
DOM CABRAL



Estratégia: ODS e
a Novas Economias



“Muito interessante, fantástico!! Aprendi muito com toda explanação e também na visita. Me encantei com o funcionamento de tudo”.

SANDRA M. C. CANTAGALLI (CRIVIALLI/REGIONAL NOROESTE).

Eventos como este são muito importantes para estreitar o relacionamento entre as empresas e para trazer aprendizado e inspiração com as boas práticas ESG de outras organizações.”

MARIANA SOLETTI BECKHEUSER (BECKHAUSER/REGIONAL NOROESTE).

“A visita técnica foi muito produtiva, uma oportunidade de conhecer as diversas áreas de atuação do PTI seus projetos em sustentabilidade, e boas práticas que podem ser replicadas pelas organizações integrantes do CPCE ou eventualmente definir parcerias. Também o compartilhar com os conselheiros e conhecer mais de perto as ações que estão realizando para cumprir e engajar as organizações com os ODS deixou grandes aprendizados.”

FLORENCIO VENTÉ (ZM BOMBAS/REGIONAL NOROESTE).

“CONTEÚDO MUITO RELEVANTE, ÓTIMA APRESENTAÇÃO E DIDÁTICA. TODA A PROGRAMAÇÃO E SUPORTE DOS ORGANIZADORES FOI EXCELENTE. PARABÉNS!!!

PETROJAN NEVES (FUNDAÇÃO DOM CABRAL/JVALÉRIO/REGIONAL NOROESTE).



A nighttime photograph of a city skyline, likely in Brazil, featuring numerous illuminated high-rise buildings. In the foreground, a body of water reflects the city lights, and a line of trees separates the water from the buildings. The sky is dark with some clouds. A semi-transparent dark purple rectangle is overlaid on the image, containing the text "Regional Norte" in a white serif font.

Regional Norte

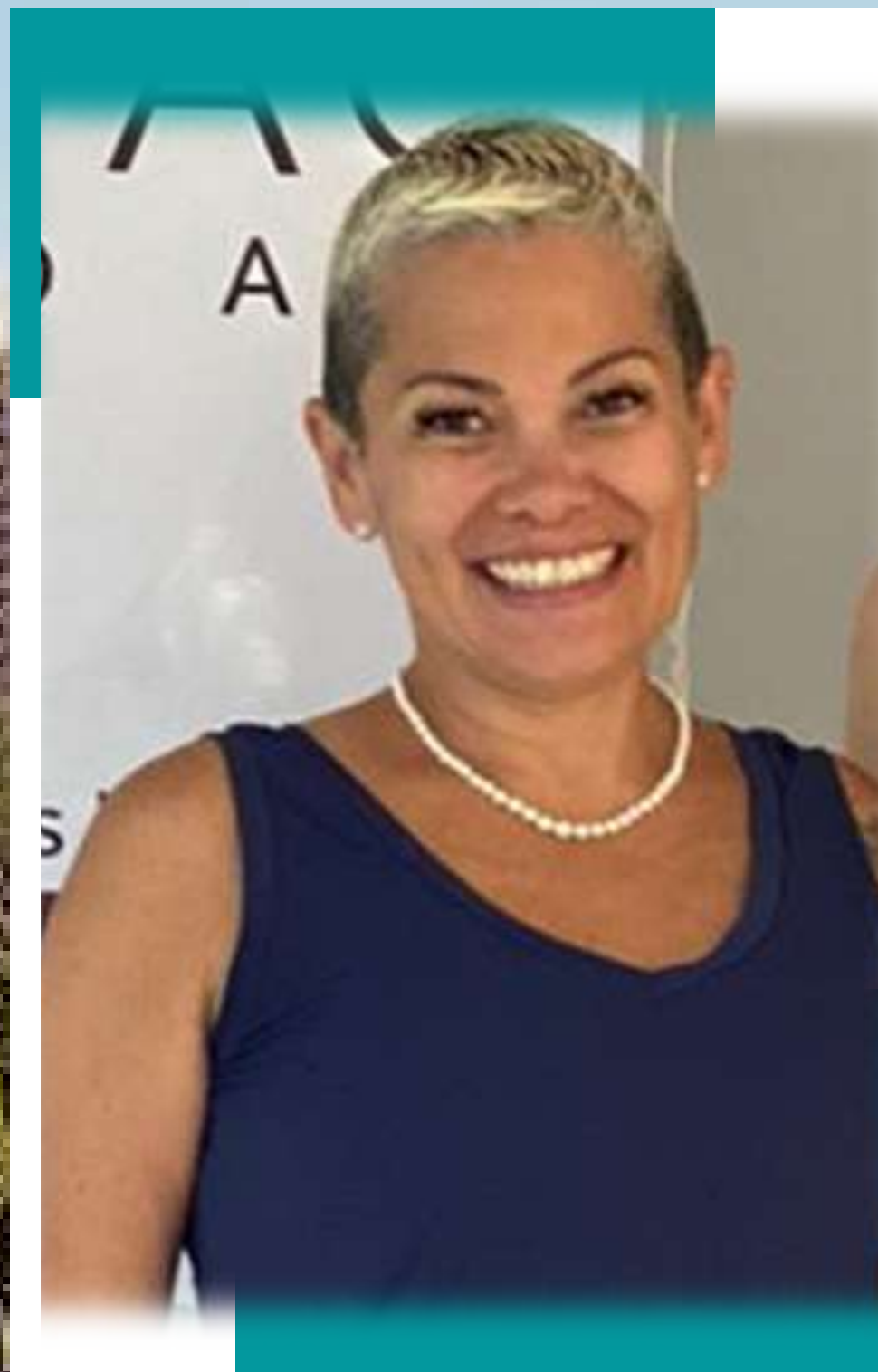

Renata Amano

Industrial

"Sustentabilidade é geração de renda e empoderamento com propósito comum sob todas as perspectivas".

Networking

Norte



**ALINY
MARENDAZ**



Coordenadora executiva do CPCE, Rosane Fontoura,
com a coordenação da LIMTED do Londrina (Foto: ...)

**Empresário do
Terceiro Milênio**

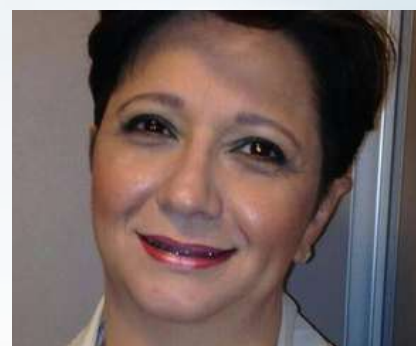

GISELA FONSECA



KÁTIA OLIVEIRA



**Oficina de Destinação do
Imposto de Renda**



GUSTAVO MARCONE



Conexão Escoteira



LIANE LIMA



**Vamos falar de
Pacto Global
Escola Apoená**



LIGIA SAVIOLI



Visita Técnica



WAGNER KRELING



**Conexão entre a
Indústria e
Universidade**



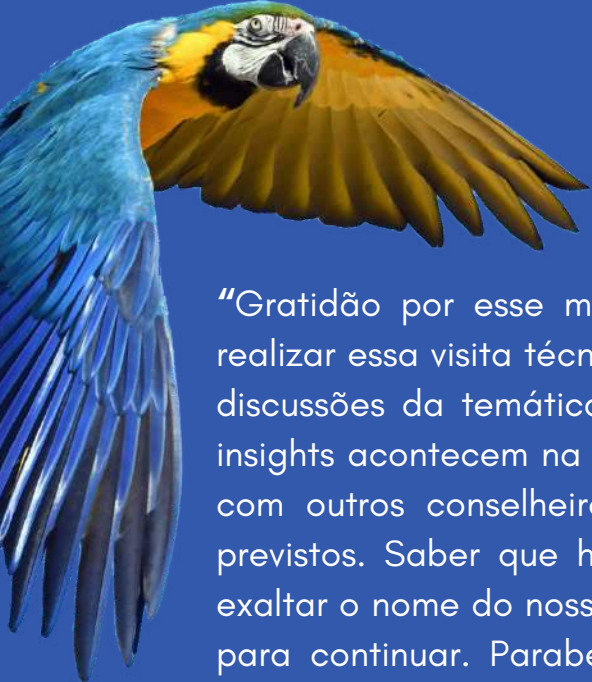

“Gratidão por esse momento que, de forma tão organizada, nos permitiu realizar essa visita técnica e ainda aprender mais sobre Sustentabilidade e as discussões da temática ESG. Fica difícil mensurar os aprendizados, pois os insights acontecem na hora e posteriormente também, além disso, a conexão com outros conselheiros nos abre caminhos e possibilidades nunca antes previstos. Saber que há empresas como a Itaipu Binacional que preza por exaltar o nome do nosso país e por cuidar dos nossos cidadãos, nos dá ânimo para continuar. Parabéns ao CPCE por manter ativo o objetivo de formar cidadãos realmente comprometidos com a sustentabilidade, não apenas de forma teórica, mas proporcionando experiências inesquecíveis como esta visita técnica.”

ALINY MAREDAZ (UNIMED/REGIONAL NORTE).

“A visita foi muito bem conduzida e organizada, tanto pelo CPCE como pelo pessoal da Itaipu. Também proporcionou o convívio e a troca de experiências com outros conselheiros, seja do CPCE Norte como de outras regiões. Deu para verificar a grandiosidade do empreendimento, como ele é necessário para o Brasil e o Paraguai, as inovações tecnológicas que o empreendimento recebeu durante os últimos 30 anos de atividade”.

WAGNER LUIZ KRELING (SANEPAR/REGIONAL NORTE).

"Gratidão" é a palavra de ordem! A beleza feita pelo homem e seus atos para compensar o espaço e a beleza da natureza! Colaboradores e parceiros altamente qualificados e treinados. Durante toda a estadia no PTI foi de grande atenção, pontualidade e aprendizado parcial das Competências Institucionais, me chamando mais a atenção em "Inteligência Territorial" e a oferta de produtos e serviços para "Cidades Inteligentes", um orgulho para o Brasil”!

GISELA APARECIDA FONSECA (CARISMA CONTABILIDADE/REGIONAL NORTE).

“Foi muito impressionante conhecer um pouco do parque tecnológico Itaipu. O desenvolvimento de soluções tecnológicas alinhado aos ODS é sensacional! No meu caso, que trabalho na Copel, ver um pouco das soluções entregues para o setor elétrico foi motivador. Agradeço a oportunidade desta visita técnica enriquecedora”.

KATIA APARECIDA DE OLIVEIRA (COPEL DISTRIBUIÇÃO/ REGIONAL NORTE).

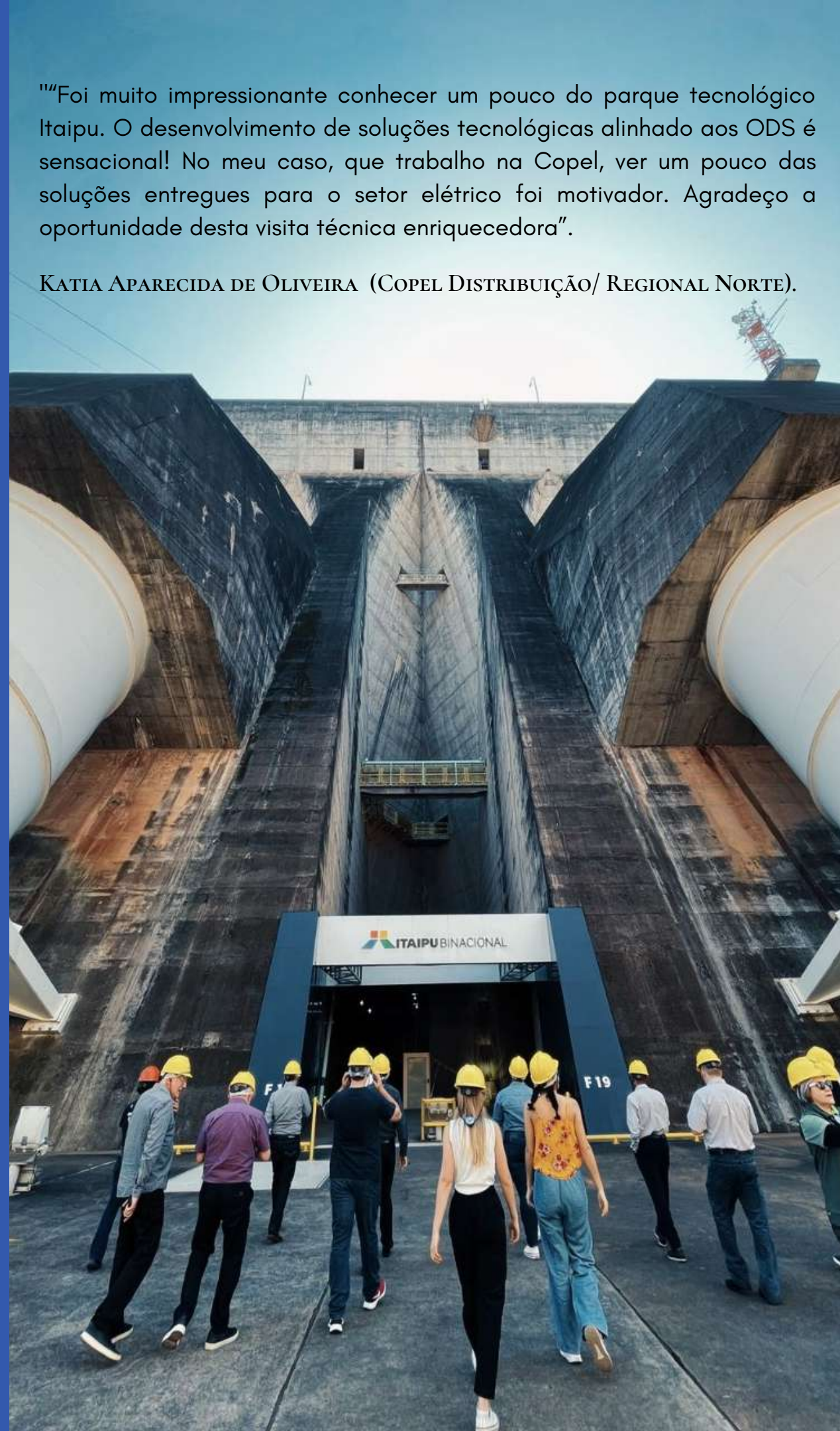

““Inspirador” -

GUSTAVO HENRIQUES MARCONI
(IMPISA GEO AMBIENTAL/REGIONAL NORTE).





PTI

Parque Tecnológico
Itaipu

PARQUE TECNOLÓGICO ITAIPU (PTI-BR)



Foto: Parque Tecnológico Itaipu (PTI-BR)

Fonte: Kiko Sierich , 2022.



RESPONSABILIDADE SOCIAL



Visita Técnica TURBINAS E SALAS DE MONITORAMENTO



Maior **HIDROELÉTRICA DO** **BRASIL**



GERAÇÃO DE ENERGIA

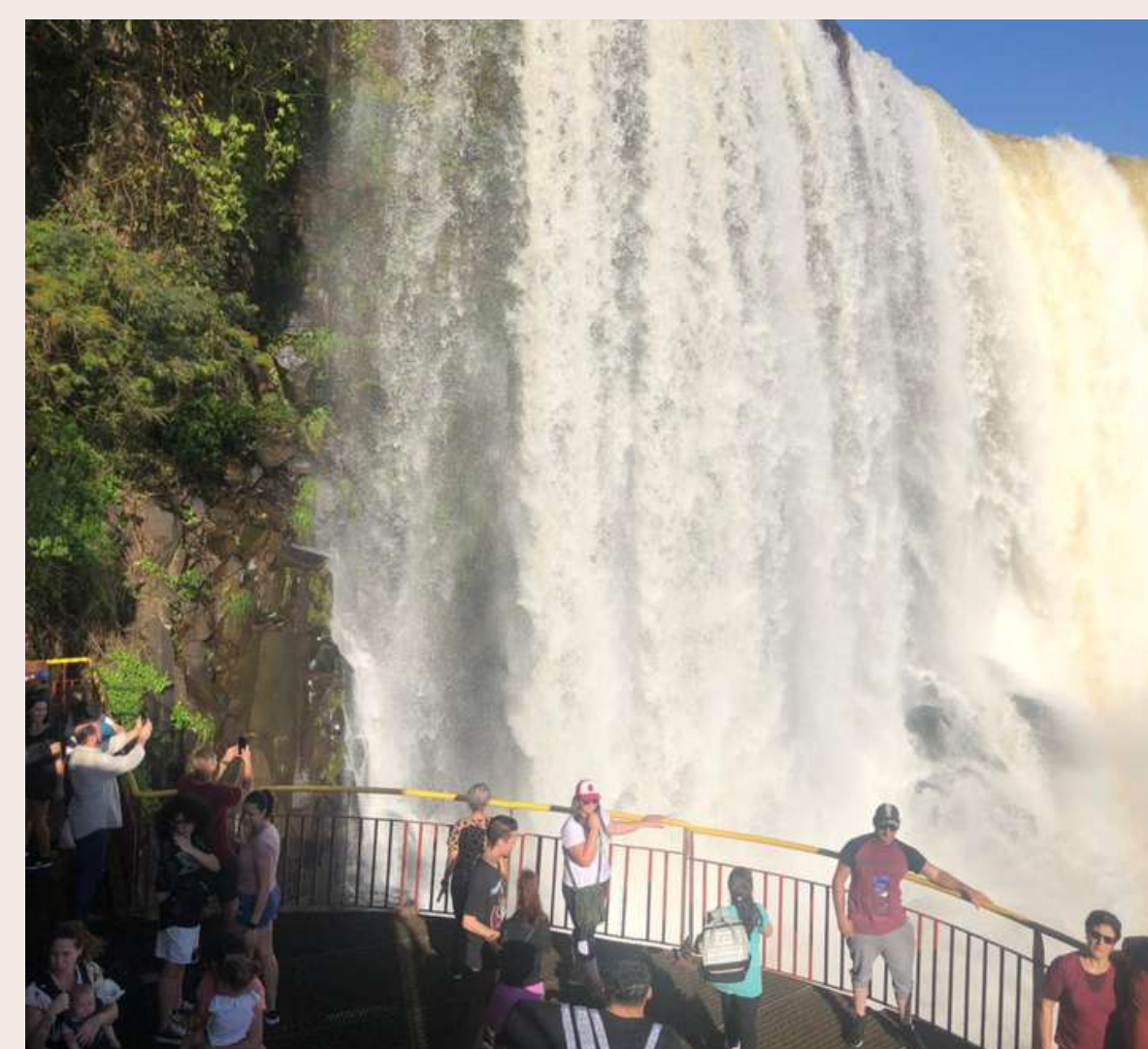
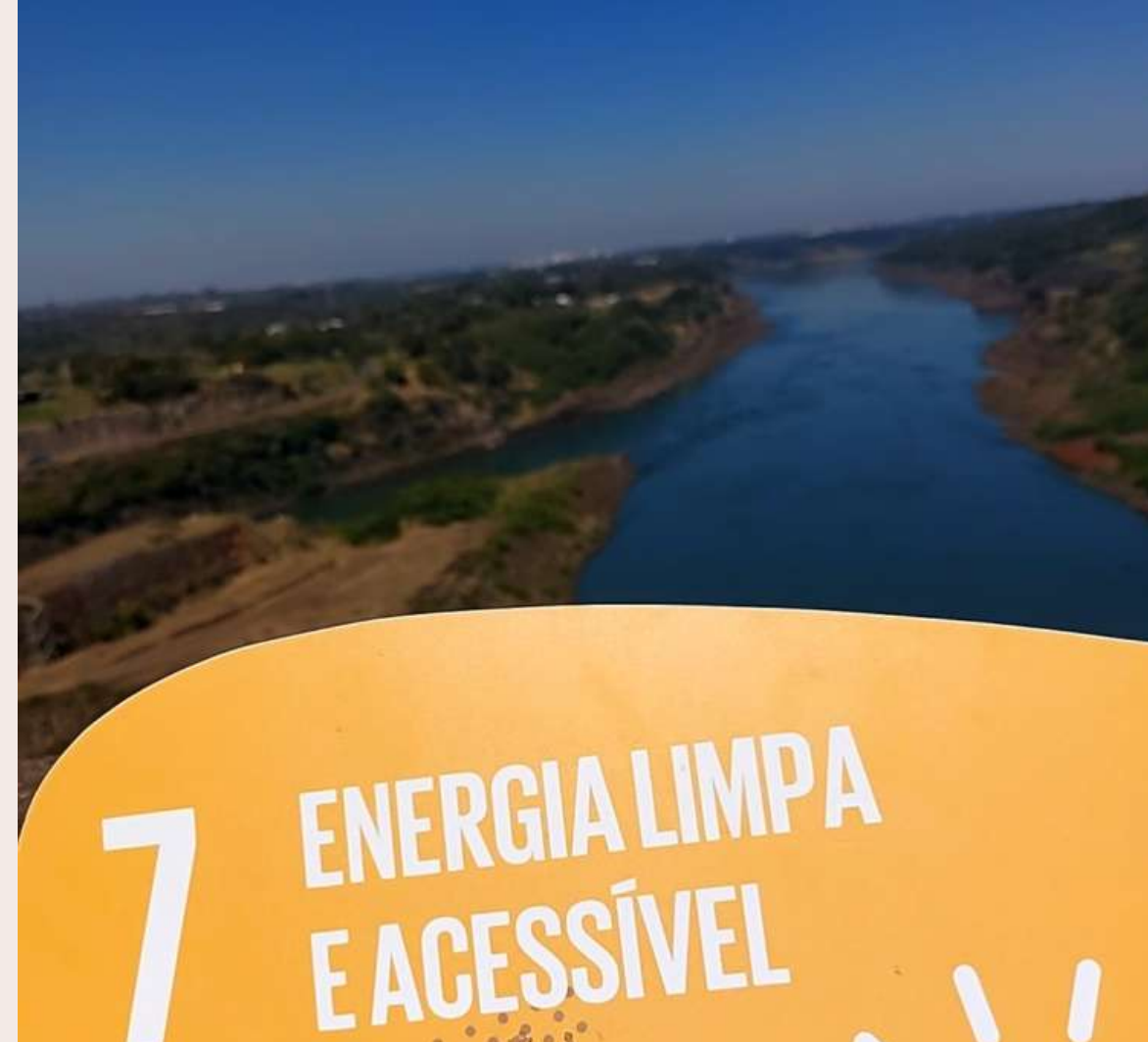



Visita técnica do Conselho Paranaense de Cidadania Empresarial (CPCE) à Itaipu Binacional em 26 de agosto de 2022 e posterior visita às Cataratas do Iguaçu.

É só água. Imensidão de água. De onde brota tanta água? Como permeia no capricho em se reunir e se lançar sem temor em mergulhar? O inusitado que sempre nos surpreende. As curiosas expressões da natureza que nos intrigam fazem ponderar sobre o porquê das coisas, na grandiosidade de tudo que nos cerca, numa inteligência maior. Seja qual for o nível de percepção do ser humano, somos desafiados a enxergar e pensar no que nos cabe cuidar. Uma benção que vem em forma de água, um batismo numa lucidez coletiva e individual, responsabilidade com todas as formas de vida que nos chamam à vida. É o que nos remete, à raça humana, a maior das consciências, a maior das responsabilidades.

Quando nos deparamos com aquele paredão exuberante de águas, é como se nos encontrássemos com nosso próprio cerne como elemento de elevada compreensão, ao mesmo tempo singelo e instintivo princípio da vida que segue seu curso, une suas forças e só quer afluir em seu caminho e sina.

Cataratas do Iguaçu, é natural que cada um de nós seja inquirido por tais águas a também transpor e transbordar no seu melhor.

E naquele 26 de agosto de 2022 um arco-íris se formou e convergiu no céu, sob as benções daquelas águas que espargiram as cores. Abençoado encontro homem-natureza-céu, uma dádiva que há de nos guiar enquanto cada um de nós se destinar a cuidar. Não é só água, é benção divinal em forma primordial de água.

Obrigada equipe do Conselho Paranaense de Cidadania Empresarial (CPCE), por nos possibilitar estar onde a benção das águas se faz jorrar e ressoar. O enlevo de tal encontro jamais poderei aquilatar.

(Renata Regis Florisbelo - 27/08/2022)



VISITA TÉCNICA PARQUE TECNOLÓGICO ITAIPU-
BRASIL (PTI-BR)/ ITAIPU BINACIONAL

INOVAÇÃO ABERTA PARA TODOS!

26 de Agosto | NETWORKING CPCE

NOSSA EQUIPE



Rosane Fontoura
Coordenadora Executiva

Pamela Lemos Bortoluzzi
Regional Oeste

Emanoela Fertoni
Articuladora Regional
Noroeste



Sandra Mara Martins Bortot
Articuladora Regional
Curitiba



Glaucia Wesselovicz
Articuladora Regional
Campos Gerais

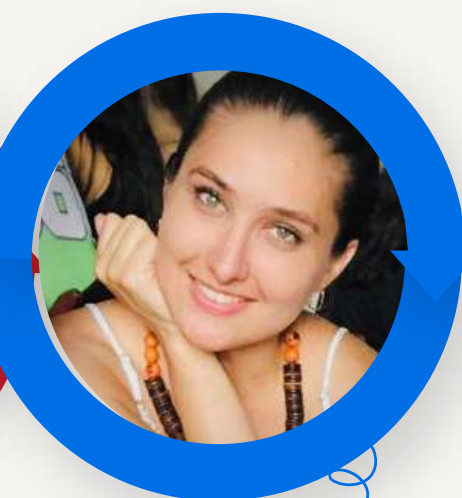
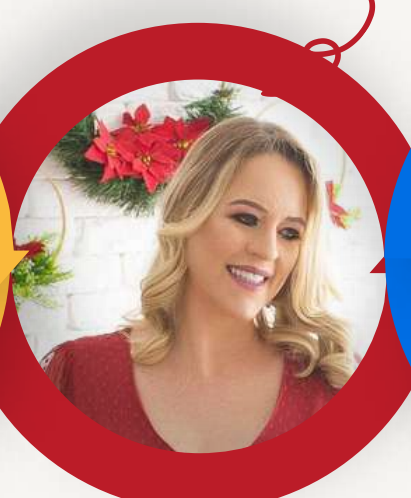

Nayara Peixoto
Articuladora Regional
Norte

CONTATOS

•••• Presidente Sistema Fiep/CPCE:
Carlos Valter Martins Pedro

•••• Presidente de Honra CPCE:
Victor Barbosa

•••• Diretor Geral:
Rui Gerson Brandt

•••• Coord. Executiva:
Rosane Fontoura

REGIONAIS

•••• Campos Gerais:
Indianara Prestes Mattar Milléo

•••• Oeste:
Gilberto Bordin

•••• Norte:
Renata Amano

•••• Noroeste:
Paulo Pereira Lima



Sandra M Bortot - Articulação em Curitiba
e-mail: sandra.bortot@sistemapiep.org.br
Telefone: (41) 3271-9599



Glaucia Wesselovicz - Articulação em Campos Gerais
e-mail: glaucia.wesselovicz@sistemapiep.org.br
Telefone: (42) 3219-5037



Pamela Bortoluzzi - Articulação Oeste
e-mail: pamela.bortoluzzi@sistemapiep.org.br
Telefone: (45) 3220-5467



Nayara Peixoto - Articulação Norte
e-mail: nayara.peixoto@sistemapiep.org.br
Telefone: (43) 3294-5220



Emanoela Fertoni - Articulação Noroeste
e-mail: emanoela.fertoni@sistemapiep.org.br
Telefone: (44) 3218-5681

**Sistema
Fiep**



Conselho
Paranaense de
Cidadania Empresarial



O CONSELHO PARANAENSE DE CIDADANIA EMPRESARIAL AGRADECE A VISITA TÉCNICA E O MOMENTO DE CONEXÃO ENTRE OS CONSELHEIROS COM A ITAIPU BINACIONAL. A HISTÓRIA DA ITAIPU É MARCADA POR EXCELENTE EXEMPLOS DE BOAS PRÁTICAS E PROGRAMAS INTEGRADOS QUE PROMOVEM O BEM-ESTAR SOCIAL E A PROTEÇÃO AMBIENTAL, CONTRIBUINDO PARA A PROSPERIDADE DO NOSSO ESTADO.

**Sistema
Fiep**



Conselho
Paranaense de
Cidadania Empresarial